

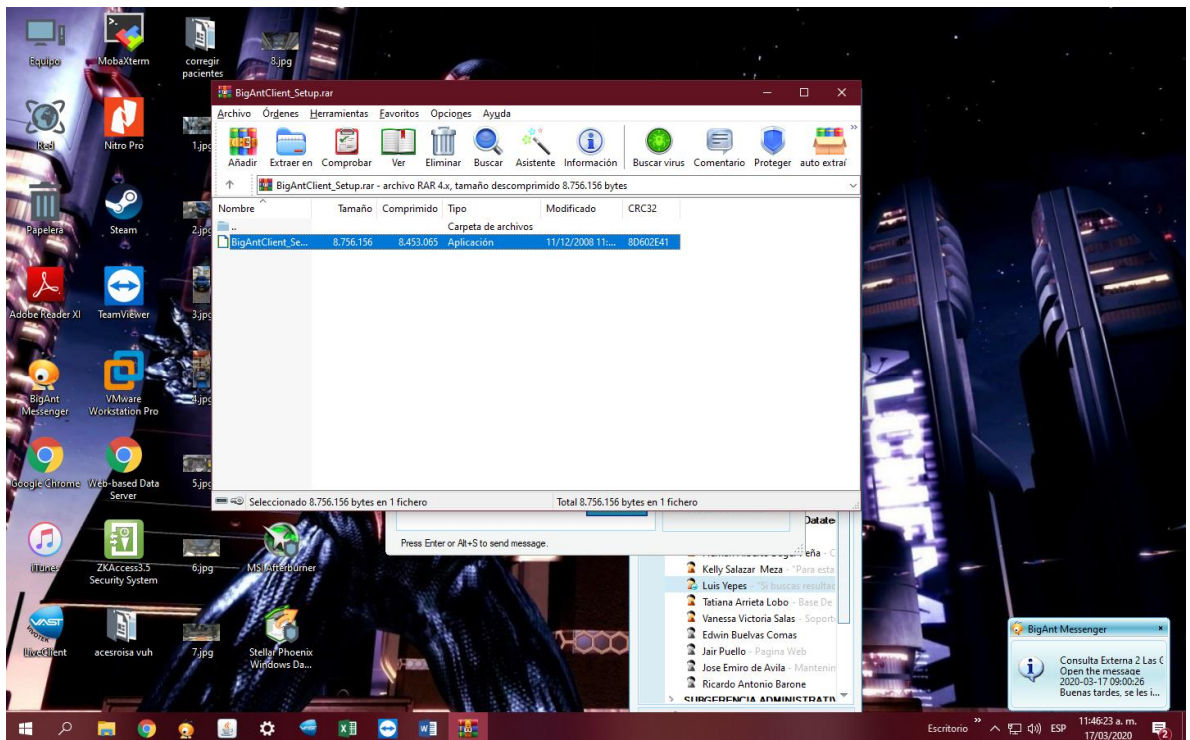

1. Seleccionar aplicativo bigantclient y ejecutarlo, dándole doble click.

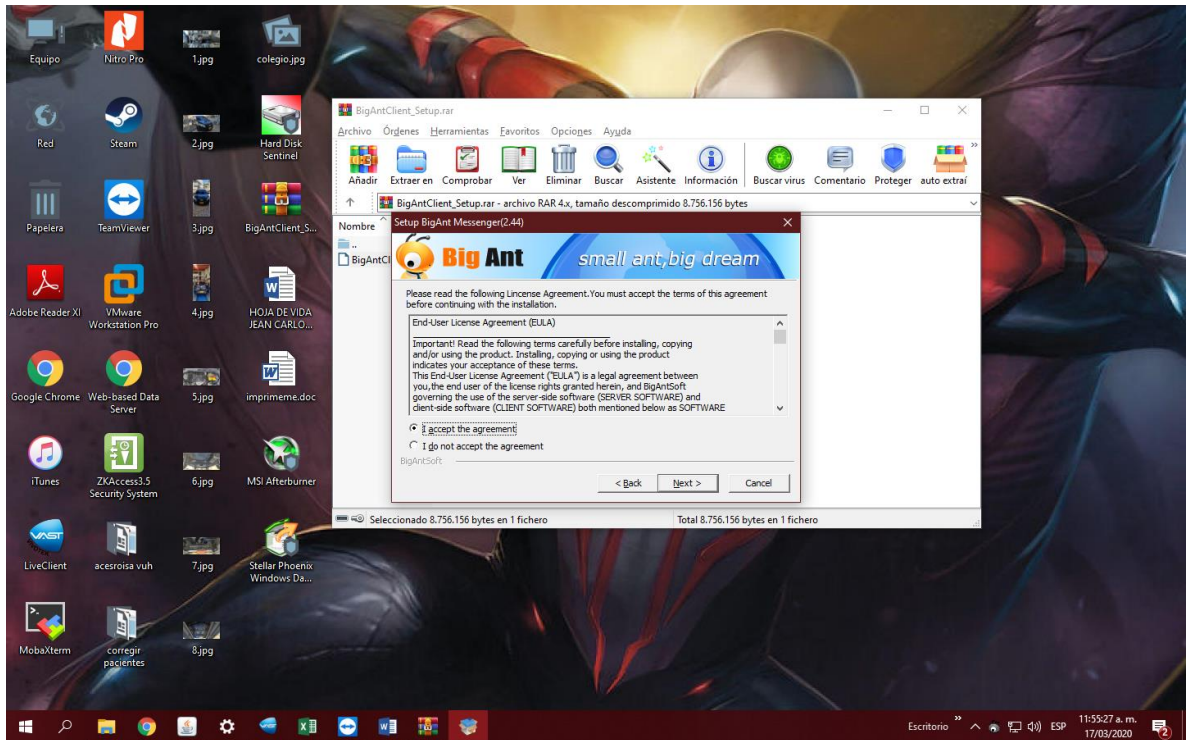

2. Se visualiza recuadro para la instalación, se da doble click.



3. Se le da siguiente(NEXT), y luego, "I accep the agreement.

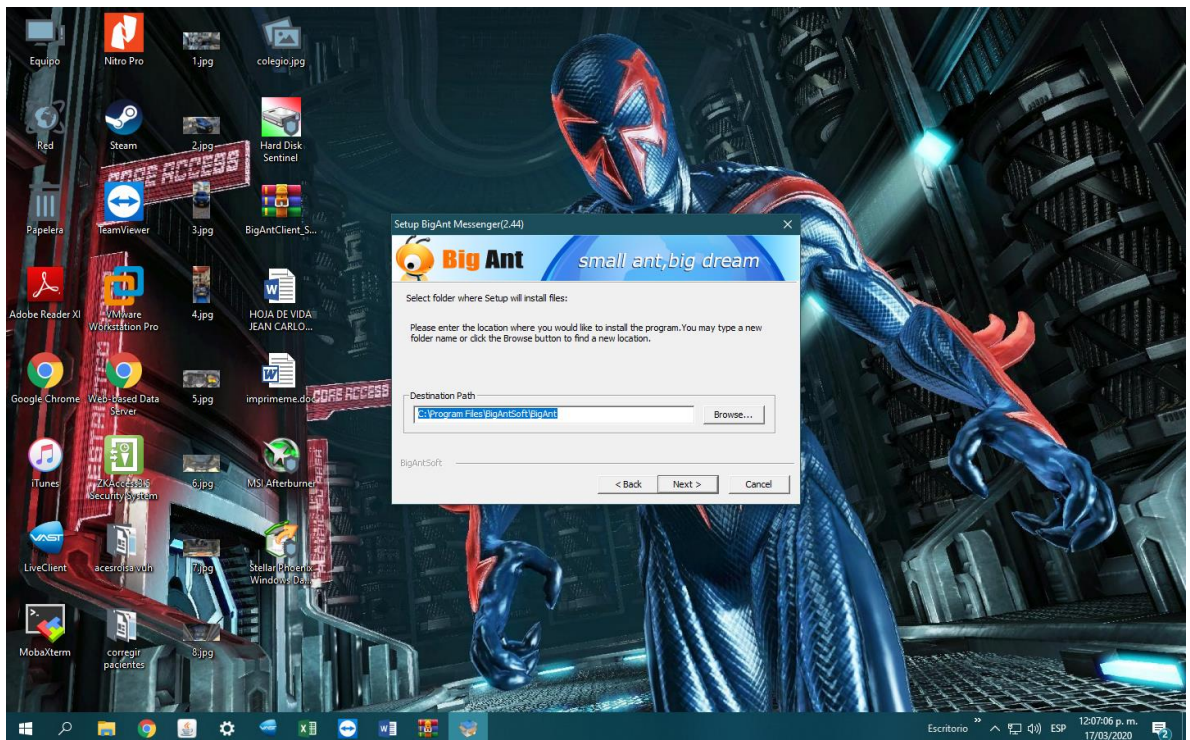

4. Nuevamente en NEXT.

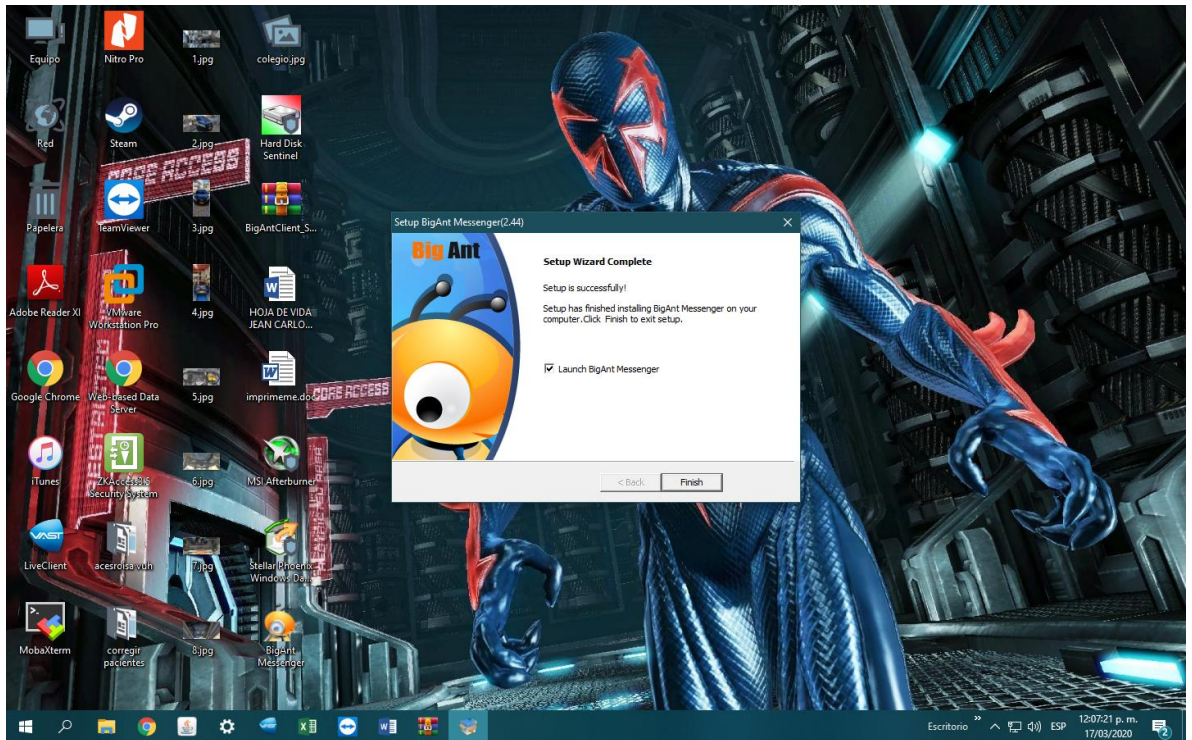

5. Y para finalizar se le da en finish.

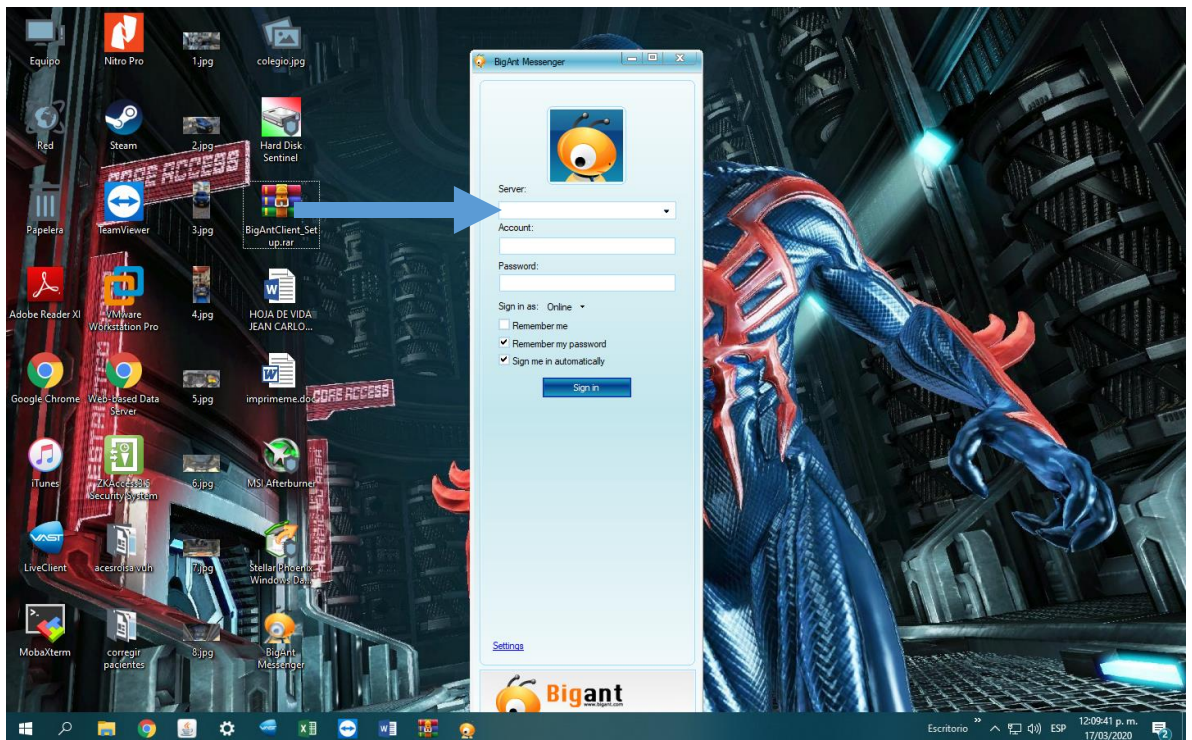

6. Se abre el chat automáticamente, y donde dice server vamos a colocar la siguiente dirección IP, 190.131.206.220

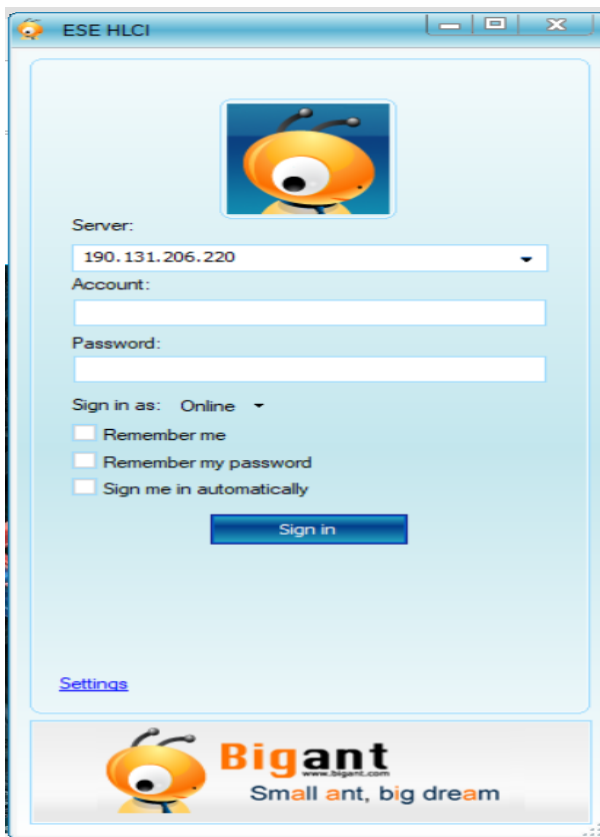

Usuario



Contraseña

7. y así queda configurado el chat, faltaría ingresar con su usuario y contraseña, que ya cada funcionario maneja.